La newsletter

FIDAS MILANO

ASSOCIAZIONE DONATORI SANGUE ONLUS

Sezione di Peschiera Borromeo
Maggio 2016
Anno 1, Numero 1

Editoriale di Giorgio Gazzaniga

Presidente della Sezione

di Peschiera Borromeo

La nostra associazione FIDAS donatori sangue di P.B. presente sul territorio da ormai 38 anni con varie iniziative ed attività di proselitismo, ha notato che queste azioni anche se propagandate in anticipo, non sempre erano valorizzate nella maniera corretta ed in più a parecchie persone le iniziative o sfuggivano o ne venivano a conoscenza solo con tempi ristretti.
Con tutto il direttivo, si è pensato quindi di iniziare un nuovo approccio comunicativo ed utilizzare questo strumento informativo, per presentarvi in anticipo le attività a calendario, propagandare

13ma RACCOLTA STRAORDINARIA

Nei giorni 9, 10 e 11 Aprile u.s. la FIDAS di Peschiera Borromeo ha organizzato, in collaborazione con il Centro Trasfusionale dell'Ospedale San Raffaele di Milano e con il patrocinio dell'Amministrazione Comunale, la 13ma Raccolta Straordinaria di sangue.
I risultati sono stai più che incoraggianti, nel corso dei tre giorni, all'autoemoteca Baobab del San Raffaele si sono presentati 49 cittadini

Continua in 4° pagina

L'editoriale — continua dalla 1°pagina

Il Presidente di Fidas Peschiera, Giorgio Gazzaniga

maggiormente il nostro obiettivo principale: divulgare il dono della donazione di sangue come gesto completamente volontario, periodico, responsabile, anonimo, gratuito, ma anche per redigere a termine di avvenimenti, report e grafici per portarvi conoscenza dei risultati ottenuti. Per dare gusto alla lettura, fra le nostre pagine, inseriremo anche testimonianze di donatori, eventi particolari che ci sono vicini, ed anche presentazioni di persone o associazioni legate al volontariato. Insomma avremmo intenzione con questo numero zero, iniziare un cammino di maggior comunicazione e dialogo verso i nostri soci, di maggior apertura verso tutti e nel frattempo ci auspichiamo che possa smuovere i semplici lettori a diventare anche loro donatori di sangue, donatori di vita.
La FIDAS vuol farsi conoscere meglio!
Buona lettura a tutti voi

Domenica 13 marzo la sezione di Fidas di Peschiera Borromeo ha ospitato l'assemblea di Fidas Milano

---

Un momento della premiazione

Solo insieme ci si aiuta davvero.

La testimonianza di un donatore

Qualche tempo fa mi sono recata a Peschiera presso il centro Baobab per fare una donazione di sangue. Scendendo dalla macchina mi sono stupita di quanta gente fosse in fila per la registrazione. Davanti a tutti quei volontari una riflessione è sorta in me : cosa muove l'uomo a diventare donatore ? In quest'epoca dove tutto ha un prezzo e dove la celebrità è osannata e ostentata, il dono del sangue rimane uno dei pochi atti di solidarietà, anonimo, unilaterale e gratuito.

Credo che valga la pena interrogarsi sul motore che tiene vivo questo gesto. Partendo dalla mia esperienza , credo che molte intenzioni siano inizialmente legate al vissuto personale, parenti o amici che hanno avuto bisogno. La donazione è anche una occasione per prendersi cura in modo preciso e consapevole della propria salute, con controlli periodici scrupolosi.

Eppure tutto questo non è sufficiente per spiegare la costanza e l'impegno dei tanti volontari della FIDAS. Proprio in tali persone, credo possa trovarsi la risposta al mio interrogativo.

I loro volti, le loro storie, le loro esperienze, pur essendo tutte diverse tra loro, lasciano emergere un obiettivo di Bene Comune, che stupisce, coinvolge e non può lasciare indifferenti.

Il cuore di ogni uomo è fatto per realizzare cose grandi e da queste è irrimediabilmente attratto.

La disponibilità e la devozione dei donatori è contagiosa e coinvolge più di molte campagne di affermati pubblicitari.

Ogni tanto guardo i miei alunni delle scuole elementari e spero di poter far germogliare nei loro cuori un desiderio di responsabilità, così come è germogliato nel mio dopo l'incontro coi volontari di FIDAS.

Una donatrice di Peschiera Borromeo

13ma raccolta straordinaria — continua dalla 1°pagina

di Peschiera e dei Comuni limitrofi per un totale di 29 donazioni effettuate di cui 17 donatori Fidas, 8 nuovi donatori e 4 donatori appartenenti ad altre associazioni.

Da un'analisi dei dati di questa raccolta straordinaria sono emerse le seguenti considerazioni:

1 Si sono avvicinati alla donazione molti giovani, soprattutto ragazze, dimostrando grande sensibilità al problema;

2 La crisi economica ancora in atto, che ha avuto ripercussioni anche sui luoghi di lavoro, ha portato molti lavoratori a donare nel fine settimana e non nei giorni lavorativi, ciò al fine di evitare spiacevoli contenziosi con i datori di lavoro, anche se, ad oggi la legge li tuteli ancora;

3 Una forte presenza di donatori comunitari ed extracomunitari, soprattutto cittadini Romeni e Sudamericani che ad ogni raccolta diventano sempre più numerosi.

Quest'ultimo punto dovrebbe farci riflettere e portarci ad essere più attenti, magari con l'aiuto di altre associazioni di volontariato come la Caritas, verso le comunità straniere, molto numerose nel territorio di Peschiera Borromeo.

Sono ormai 7 anni che organizziamo queste raccolte con cadenza semestrale e bisogna riconoscere che i risultati positivi, anche se non eclatanti, si intravedono, sia in termini di aspiranti donatori che di sacche raccolte con soddisfazione del Centro Trasfusionale del San Raffaele.

La prossima Raccolta Straordinaria si svolgerà nei giorni 22, 23 e 24 del prossimo mese di Ottobre, auspicio dell'Associazione è quello di mantenere e magari migliorare i risultati ottenuti nella raccolta di Aprile.

Elio Mucciante

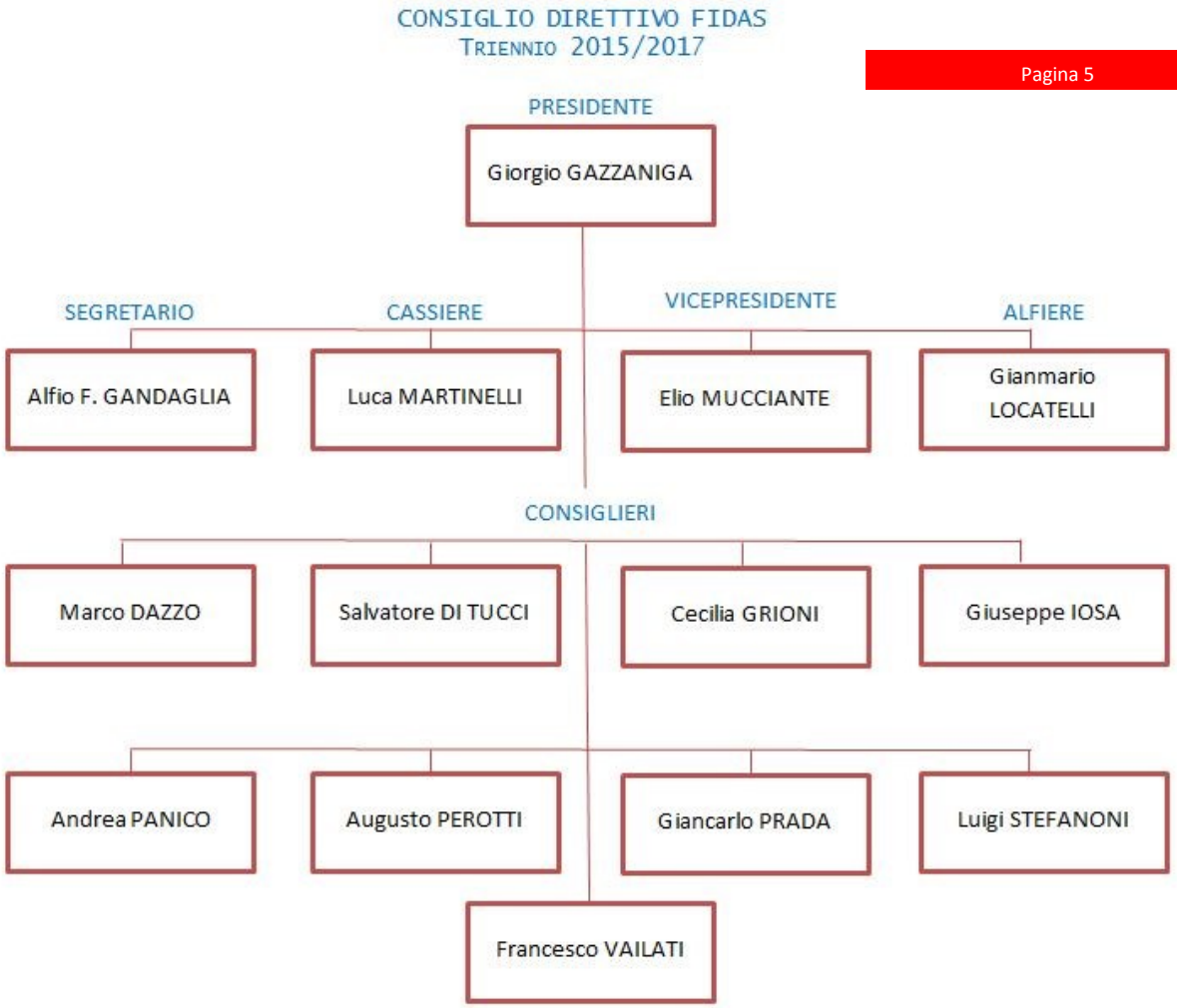

Il nuovo Direttivo in carica da un anno

E' stato eletto il nuovo direttivo della sezione di Peschiera Borromeo di Fidas. Non mancano le novità che saranno la forza e lo slancio per i nuovi obiettivi da conseguire. Innanzitutto il nuovo Presidente, Giorgio Gazzaniga. Forza del nuovo Direttivo è l'aver saputo aggregare esperienze, sensibilità ed età diverse in modo tale da conservare una memoria storica e le radici di tutte le attività svolte con la voglia di nuovi traguardi da raggiungere. Per tutti la responsabilità di far crescere e meglio radicare sul territorio ogni attività di Fidas. Da non dimenticare l'obiettivo principale : divulgare il dono della donazione di sangue come gesto di altruismo, gratuito e dall'alto valore morale. Non ultima l'ambizione di fare di Fidas una delle associazioni di riferimento del territorio Peschierese con una maggiore collaborazione con l' Amministrazione comunale e le altre associazioni del territorio a cominciare da AIDO. Il nuovo Direttivo si muoverà nel solco della continuità per quanto concerne le attività già in essere di informazione nelle scuole primarie come " Un mare di gocce" che ha consentito a molti ragazzi e alle loro famiglie di avvicinarsi ai temi della donazione.

Giuseppe Iosa

Non mancare !!!
Ti aspettiamo

Le associazioni FIDAS e AIDO in collaborazione con l'Amm. Comunale di Peschiera Borromeo, nell'ambito della manifestazione "FESTA DEL VOLONTARIATO" organizzano

Domenica 29 MAGGIO 2016

Città di Peschiera Borromeo

aido – IL VALORE DELLA DONAZIONE

FIDAS – FEDERAZIONE ITALIANA ASSOCIAZIONI DONATORI SANGUE

Amici del Terzo Mondo - Onlus

BICICLETTATA DEL DONATORE

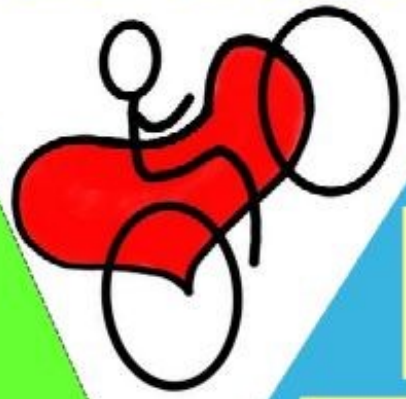

Programma:

- **Ore 14,30** Raduno a Mirazzano presso il Castello di Peschiera Borromeo
- **Ore 15,00 Partenza**

Il percorso, di circa 10 km. toccherà le frazioni di, Mirazzano, San Bovio, cascina Pestazza - 3 Km. saranno su strada bianca -

Punto ristoro S. Bovio

Il termine della biciclettata è previsto per le ore 16,30-17,00 con arrivo al castello di Peschiera dove verrà sorteggiata tra tutti i partecipanti una bicicletta offerta da Motolegend.

Moto Legend CYCLE – il mondo delle 2 ruote a 360°

In caso di brutto tempo la biciclettata sarà annullata.

NON STARE SEDUTO, PRENDI LA BICI

La biciclettata è aperta a tutti (per i minori è obbligo la presenza di un genitore).

I gruppi promotori declinano ogni responsabilità circa incidenti e altri inconvenienti a cose o persone

Si consiglia indossare giubbino giallo/arancio riflettente e per i bambini il caschetto.

COOPERATIVA EDIFICATRICE LAVORATORI

Alcuni momenti della edizione 2015.

La bicicletta omaggiata da Moto Legend, che verrà sorteggiata tra tutti i partecipanti.

DAMMI IL CINQUE
(X MILLE)

Non ti costa nulla!
NON TI AUMENTANO LE TASSE! (viene versato il 5‰ di quello che devi pagare)
Per noi è un grande aiuto.
Con il cinque per mille finanziamo i progetti rivolti alla propaganda nelle scuole: "Un mare di gocce" (elementari e medie) e "Perché non lo doni" (superiori).
Negli anni passati abbiamo avuto, mediamente, 180 adesioni annue e contributi attorno ai 3.500 €.
Se tutti i nostri soci ci sostenessero, potremmo avere circa 5 volte tanto e finanziare più progetti.

AIUTACI!
Sulla dichiarazione IRPEF segna il Codice Fiscale 04220540159

FIDAS - Donatori di sangue

Sezione di Peschiera Borromeo

I nostri recapiti :
Piazza Paolo, VI
Presso Edificio Polifunzionale
20068 Peschiera Borromeo
Aperti tutte le domeniche
Dalle 10 alle 12

Se vuoi scrivere alla redazione
peschieraborromeo@fidas-milano.it

Facebook :FIDAS Peschiera Borromeo

tel. 0255301799 (solo la domenica)
tel. 3479745675

FIDAS - Donatori di sangue

Sezione di Peschiera Borromeo

La Newsletter.
Pubblicazione non periodica

Grafica : Giuseppe Iosa
Redazione :

Il Direttivo di Fidas Peschiera

Ha collaborato una donatrice